

ΟΙΚΟΝΟΜΙΚΟ ΚΑΙ ΕΠΙΧΕΙΡΗΜΑΤΙΚΟ ΠΕΡΙΒΑΛΛΟΝ. ΠΡΩΤΟΦΑΝΕΙΣ ΠΙΕΣΕΙΣ ΚΑΙ ΕΝΤΟΝΕΣ ΕΣΩΤΕΡΙΚΕΣ ΔΙΑΦΟΡΟΠΟΙΗΣΕΙΣ

▼ **-8,2%**
Η ΠΤΩΣΗ ΤΟΥ ΑΕΠ ΤΟ 2020

▼ **-3,9%**
ΜΕΙΩΣΗ ΤΟΥ ΓΕΝΙΚΟΥ ΔΕΙΚΤΗ
ΚΥΚΛΟΥ ΕΡΓΑΣΙΩΝ (ΔΚΕ)
ΣΤΟ ΛΙΑΝΙΚΟ ΕΜΠΟΡΙΟ

▼ **-10,8%**
Η ΥΠΟΧΩΡΗΣΗ ΤΟΥ ΔΚΕ
ΣΤΟ ΧΟΝΔΡΙΚΟ ΕΜΠΟΡΙΟ



-15,3%
Η ΣΥΡΡΙΚΝΩΣΗ ΤΟΥ ΔΚΕ
ΣΤΑ ΟΧΗΜΑΤΑ



12%
ΤΟΥ ΑΕΠ Η ΣΥΜΜΕΤΟΧΗ ΤΟΥ
ΕΜΠΟΡΙΟΥ ΣΤΗΝ ΟΙΚΟΝΟΜΙΚΗ
ΔΡΑΣΤΗΡΙΟΤΗΤΑ

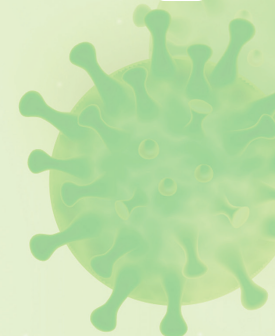

24,6%
Η ΕΝΙΣΧΥΣΗ ΤΟΥ ΔΚΕ
ΣΤΙΣ ΠΩΛΗΣΕΙΣ ΕΚΤΟΣ
ΚΑΤΑΣΤΗΜΑΤΩΝ ΚΑΙ

23,1%
ΟΙ ΑΠΩΛΕΙΕΣ ΤΟΥ ΔΚΕ
ΣΤΗΝ ΕΝΔΥΣΗ ΚΑΙ
ΥΠΟΔΗΣΗ



Η ΑΠΑΣΧΟΛΗΣΗ ΣΤΟ ΕΜΠΟΡΙΟ ΑΝΘΙΣΤΑΤΑΙ ΠΑΡΑ ΤΗΝ ΥΓΕΙΟΝΟΜΙΚΗ ΚΡΙΣΗ

18.800 

ΝΕΕΣ

ΘΕΣΕΙΣ ΕΡΓΑΣΙΑΣ ΣΤΟ ΕΜΠΟΡΙΟ
ΤΟ 2020

ΤΟ ΕΜΠΟΡΙΟ ΠΑΡΑΜΕΝΕΙ
Ο ΣΗΜΑΝΤΙΚΟΤΕΡΟΣ ΕΡΓΟΔΟΤΗΣ
ΤΗΣ ΧΩΡΑΣ:

18,3% ΣΤΗ ΣΥΝΟΛΙΚΗ ΑΠΑΣΧΟΛΗΣΗ ΚΑΙ
20,6% ΣΤΗ ΜΗ ΑΓΡΟΤΙΚΗ ΑΠΑΣΧΟΛΗΣΗ



19,4% ΤΩΝ ΝΕΩΝ ΚΑΤΩ ΤΩΝ 25 ΕΤΩΝ ΠΟΥ
ΕΡΓΑΖΟΝΤΑΙ ΣΤΟΝ ΜΗ ΑΓΡΟΤΙΚΟ
ΤΟΜΕΑ ΑΠΑΣΧΟΛΕΙΤΑΙ ΣΤΟ ΕΜΠΟΡΙΟ

ΟΙ ΠΙΕΣΕΙΣ ΣΤΟ ΜΕΡΙΔΙΟ
ΑΠΑΣΧΟΛΗΣΗΣ ΤΩΝ ΠΟΛΥ
ΜΙΚΡΩΝ ("MICRO") ΕΠΙΧΕΙΡΗΣΕΩΝ
ΣΥΝΕΧΙΖΟΝΤΑΙ ΕΩΣ ΣΗΜΕΡΑ:

54,0% (2020)

62,2% (2008)



Ο ΕΜΠΟΡΙΟ ΣΥΓΚΕΝΤΡΩΝΕΙ:
ΤΟ 27,8% ΤΩΝ ΕΡΓΟΔΟΤΩΝ
ΚΑΙ ΤΟ 17,7% ΤΩΝ
ΑΥΤΟΑΠΑΣΧΟΛΟΥΜΕΝΩΝ



ΕΝΙΣΧΥΣΗ ΤΗΣ ΜΙΣΘΩΤΗΣ
ΑΠΑΣΧΟΛΗΣΗΣ ΣΤΟ
ΕΜΠΟΡΙΟ ΚΑΤΑ 3,2%

ΟΙ ΜμΕ ΛΙΑΝΙΚΟΥ ΣΥΜΒΑΛΛΟΥΝ, ΕΝ ΜΕΣΩ ΠΑΝΔΗΜΙΑΣ, ΣΤΗΝ ΕΝΙΣΧΥΣΗ ΤΗΣ ΕΓΧΩΡΙΑΣ ΑΛΥΣΙΔΑΣ ΑΞΙΑΣ ΑΛΛΑ Η ΠΡΟΚΛΗΣΗ ΔΙΑΧΕΙΡΙΣΗΣ ΤΟΥ ΙΔΙΩΤΙΚΟΥ ΧΡΕΟΥΣ ΟΞΥΝΕΤΑΙ

27%

ΤΩΝ ΕΠΙΧΕΙΡΗΣΕΩΝ ΛΙΑΝΙΚΗΣ
ΞΕΚΙΝΗΣΑΝ ΤΗ ΛΕΙΤΟΥΡΓΙΑ ΤΗΝ
ΤΕΛΕΥΤΑΙΑ ΔΕΚΑΕΤΙΑ ΤΙΤΛΟΣ
/ **ΣΥΜΠΕΡΑΣΜΑ: ΕΝ ΜΕΣΩ**
ΟΙΚΟΝΟΜΙΚΗΣ ΚΡΙΣΗΣ ΑΥΞΗΣΗ ΤΟΥ
ΠΟΣΟΣΤΟΥ



30% ΤΩΝ ΕΠΙΧΕΙΡΗΣΕΩΝ ΛΙΑΝΙΚΗΣ
ΕΧΟΥΝ ΟΦΕΙΛΕΣ ΠΡΟΣ ΤΗΝ ΕΦΟΡΙΑ

27% ΤΩΝ ΕΠΙΧΕΙΡΗΣΕΩΝ ΛΙΑΝΙΚΗΣ
ΕΧΟΥΝ ΟΦΕΙΛΕΣ ΠΡΟΣ ΤΟΝ ΕΦΚΑ
ΑΥΞΗΜΕΝΑ ΠΟΣΟΣΤΑ ΣΕ ΣΧΕΣΗ ΜΕ ΤΟ 2019^Α

78%

ΤΩΝ ΕΠΙΧΕΙΡΗΣΕΩΝ ΜΕ
ΑΠΩΛΕΙΕΣ ΤΟΥ ΚΥΚΛΟΥ
ΕΡΓΑΣΙΩΝ ΤΟ Α ΕΞΑΜΗΝΟ

51%

ΤΩΝ ΕΠΙΧΕΙΡΗΣΕΩΝ ΧΩΡΙΣ
ΚΑΜΙΑ ΟΦΕΙΛΗ (ΕΝΑΝΤΙ 56%
ΤΟ 2019 Α)

23%

ΟΙ ΜΕΣΕΣ ΑΠΩΛΕΙΕΣ
ΤΟΥ ΤΖΙΡΟΥ, ΤΟ ΠΡΩΤΟ
ΕΞΑΜΗΝΟ ΤΟΥ 2020

26%

ΤΟ ΠΟΣΟΣΤΟ ΤΩΝ
ΕΠΙΧΕΙΡΗΣΕΩΝ ΜΕ
ΟΦΕΙΛΗ ΣΕ ΕΝΑ ΦΟΡΕΑ
ΤΟ ΠΡΩΤΟ ΕΞΑΜΗΝΟ
2020.

Η ΠΑΝΔΗΜΙΑ, ΑΜΕΣΗ ΑΠΕΙΛΗ ΓΙΑ ΤΗ ΒΙΩΣΙΜΟΤΗΤΑ ΤΩΝ ΕΠΙΧΕΙΡΗΣΕΩΝ



88%

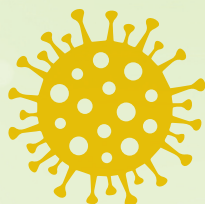

**ΤΩΝ ΕΠΙΧΕΙΡΗΣΕΩΝ ΛΙΑΝΙΚΟΥ
ΘΕΩΡΟΥΝ** ΟΤΙ Η ΠΑΝΔΗΜΙΑ ΘΑ
ΕΠΗΡΕΑΣΕΙ ΑΡΝΗΤΙΚΑ ΤΟΝ ΚΥΚΛΟ
ΕΡΓΑΣΙΩΝ ΤΟ 2020

56%

ΤΩΝ ΕΠΙΧΕΙΡΗΜΑΤΙΩΝ ΕΚΤΙΜΟΥΝ
ΠΩΣ Η ΕΤΗΣΙΑ ΠΤΩΣΗ ΤΟΥ ΚΥΚΛΟΥ
ΕΡΓΑΣΙΩΝ ΘΑ ΥΠΕΡΒΕΙ ΤΟ 40%



82%

**(10,1ΔΙΣ.€) ΑΠΩΛΕΙΕΣ ΣΗΜΕΙΩΣΕ
Ο ΚΥΚΛΟΣ ΕΡΓΑΣΙΩΝ ΤΟΥ
ΕΜΠΟΡΙΟΥ ΤΟ 2020, ΣΥΜΦΩΝΑ
ΜΕ ΔΙΟΙΚΗΤΙΚΕΣ ΠΗΓΕΣ**



20,1%

**Η ΜΕΙΩΣΗ ΤΟΥ ΚΥΚΛΟΥ
ΕΡΓΑΣΙΩΝ ΓΙΑ ΤΙΣ
ΕΠΙΧΕΙΡΗΣΕΙΣ ΛΙΑΝΙΚΟΥ
ΕΜΠΟΡΙΟΥ ΠΟΥ ΤΕΘΗΚΑΝ
ΣΕ ΑΝΑΣΤΟΛΗ ΛΕΙΤΟΥΡΓΙΑΣ
ΤΟ ΜΑΡΤΙΟ ΤΟΥ 2020**



53%

**ΤΩΝ ΕΠΙΧΕΙΡΗΣΕΩΝ
ΥΠΟΣΤΗΡΙΖΟΥΝ
ΟΤΙ ΑΠΑΙΤΟΥΝΤΑΙ
ΤΟΥΛΑΧΙΣΤΟΝ ΔΥΟ
ΧΡΟΝΙΑ ΓΙΑ ΤΗΝ
ΕΠΙΣΤΡΟΦΗ ΣΤΗΝ ΠΡΟ
ΠΑΝΔΗΜΙΑΣ ΚΑΤΑΣΤΑΣΗ**



62.783

**ΕΜΠΟΡΙΚΕΣ ΕΠΙΧΕΙΡΗΣΕΙΣ
(26,7%) ΤΕΘΗΚΑΝ ΣΕ
ΑΝΑΣΤΟΛΗ ΛΕΙΤΟΥΡΓΙΑΣ
ΤΟ ΝΟΕΜΒΡΙΟ ΤΟΥ 2020**

