

ΒΑΡΟΜΕΤΡΟ ΙΝΕΜΥ

Οι τάσεις του λιανικού εμπορίου



IN.EM.Y. - ΕΣΣΕ
ΙΝΣΤΙΤΟΥΤΟ ΕΜΠΟΡΙΟΥ ΚΑΙ ΥΠΗΡΕΣΙΩΝ ΤΗΣ ΕΣΣΕ



ΕΛΛΗΝΙΚΗ ΣΥΝΟΜΟΣΠΟΝΔΙΑ
ΕΜΠΟΡΙΟΥ & ΕΠΙΧΕΙΡΗΜΑΤΙΚΟΤΗΤΑΣ

ΓΕΝΙΚΗ ΕΙΚΟΝΑ ΛΙΑΝΙΚΟΥ ΕΜΠΟΡΙΟΥ

Α Εξάμηνο 2017

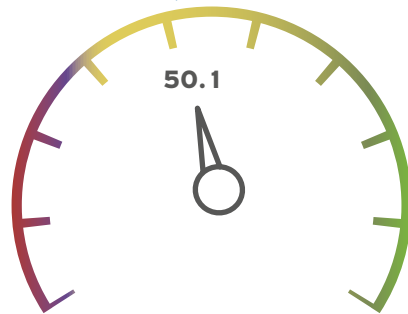

Β Εξάμηνο 2016

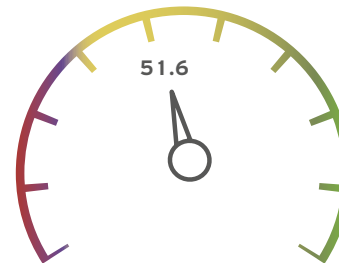

Α Εξάμηνο 2016

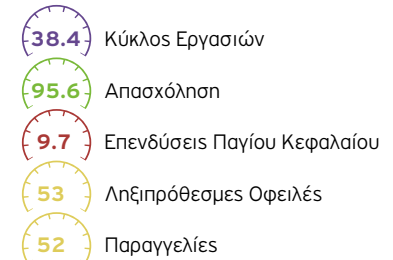
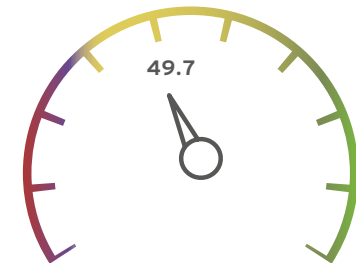

Η Γενική Εικόνα Λιανικού Εμπορίου για το α΄ εξάμηνο του 2017 προκύπτει ως ο μέσος πέντε μεταβλητών:

1. **Κύκλος Εργασιών** (% επιχειρήσεων που **ΔΕΝ** μειώθηκε ο κύκλος εργασιών τους)
2. **Απασχόληση** (% επιχειρήσεων που **ΔΕΝ** μειώθηκε ο αριθμός των απασχολούμενων)
3. **Επενδύσεις Παγίου Κεφαλαίου** (% επιχειρήσεων που πραγματοποίησαν ΕΠΚ)
4. **Παραγγελίες** (% επιχειρήσεων που **ΔΕΝ** μείωσαν τις παραγγελίες τους)
5. **Ληξιπρόθεσμες Οφειλές** (% επιχειρήσεων που **ΔΕΝ** έχουν ληξιπρόθεσμες οφειλές)

ΠΙΝΑΚΑΣ ΔΙΑΒΑΘΜΙΣΗΣ
ΓΕΝΙΚΗΣ ΕΙΚΟΝΑΣ
ΛΙΑΝΙΚΟΥ ΕΜΠΟΡΙΟΥ

80-100	ΙΣΧΥΡΗ
60-80	ΔΥΝΑΜΙΚΗ
40-60	ΣΤΕΡΕΗ
20-40	ΑΔΥΝΑΜΗ
0-20	ΑΡΝΗΤΙΚΗ

ΓΕΝΙΚΗ ΕΙΚΟΝΑ ΛΙΑΝΙΚΟΥ ΕΜΠΟΡΙΟΥ ΑΤΤΙΚΗ - ΥΠΟΛΟΙΠΗ ΕΛΛΑΔΑ Α' ΕΞΑΜΗΝΟ 2017

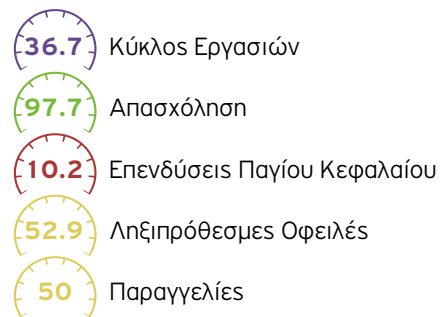

ΓΕΝΙΚΗ ΕΙΚΟΝΑ ΛΙΑΝΙΚΟΥ ΕΜΠΟΡΙΟΥ ΗΠΕΙΡΩΤΙΚΗ - ΝΗΣΙΩΤΙΚΗ ΕΛΛΑΔΑ Α' ΕΞΑΜΗΝΟ 2017

Ηπειρωτική Ελλάδα

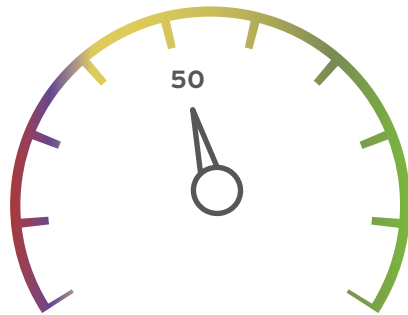

- 35.4** Κύκλος Εργασιών
- 96.8** Απασχόληση
- 8.9** Επενδύσεις Παγίου Κεφαλαίου
- 51.9** Ληξιπρόθεσμες Οφειλές
- 56.9** Παραγγελίες

Νησιωτική Ελλάδα

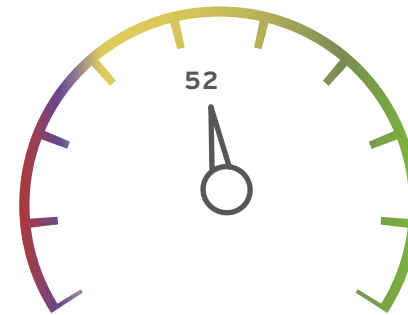

- 44.7** Κύκλος Εργασιών
- 98.4** Απασχόληση
- 13.6** Επενδύσεις Παγίου Κεφαλαίου
- 52.2** Ληξιπρόθεσμες Οφειλές
- 51** Παραγγελίες

ΚΥΚΛΟΣ ΕΡΓΑΣΙΩΝ

- Σχεδόν **6 στις 10** επιχειρήσεις εμφάνισαν **μείωση του κύκλο εργασιών τους** (α' εξάμηνο του 2017 / β' εξάμηνο του 2016).
- Περίπου **3 στις 10** παρουσίασαν **στασιμότητα**, ενώ λιγότερες από **1 στις 10** κατέγραψαν **αύξηση**.

Q1 ΚΥΚΛΟΥ ΕΡΓΑΣΙΩΝ (% επιχειρήσεων)

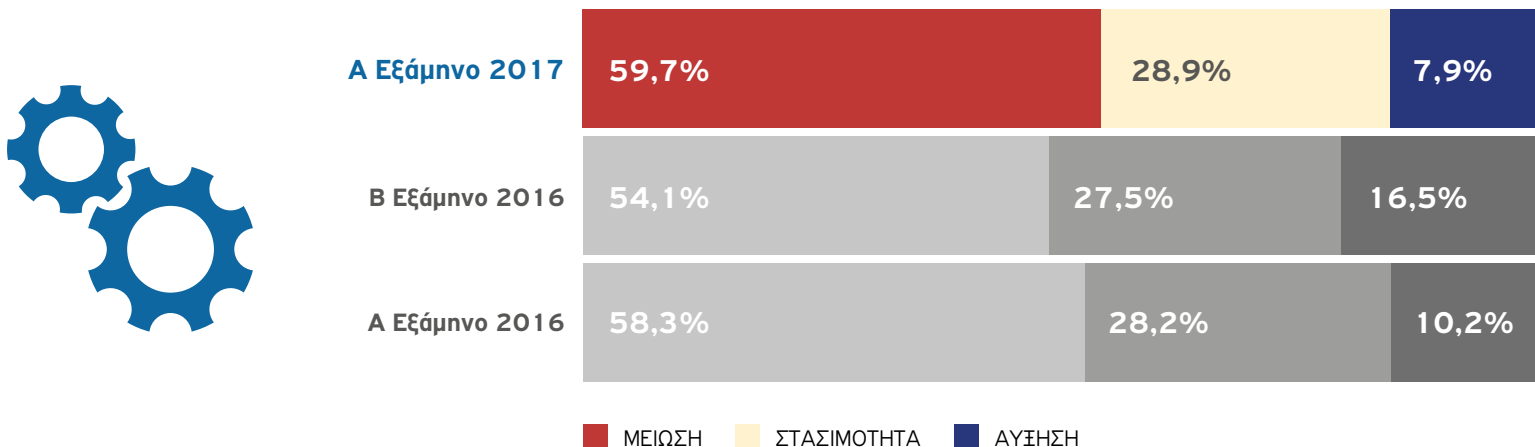

ΑΠΑΣΧΟΛΗΣΗ

- Το πρώτο εξάμηνο του 2017, **9 στις 10 επιχειρήσεις δεν μετέβαλαν τον αριθμό των απασχολουμένων τους.**
- Οι επιχειρήσεις που **αύξησαν τον αριθμό των απασχολουμένων τους ήταν διπλάσιες** από αυτές που τον μείωσαν.

Q2 ΜΕΤΑΒΟΛΕΣ ΤΟ ΤΕΛΕΥΤΑΙΟ ΕΞΑΜΗΝΟ ΣΤΗΝ ΑΠΑΣΧΟΛΗΣΗ (% επιχειρήσεων)

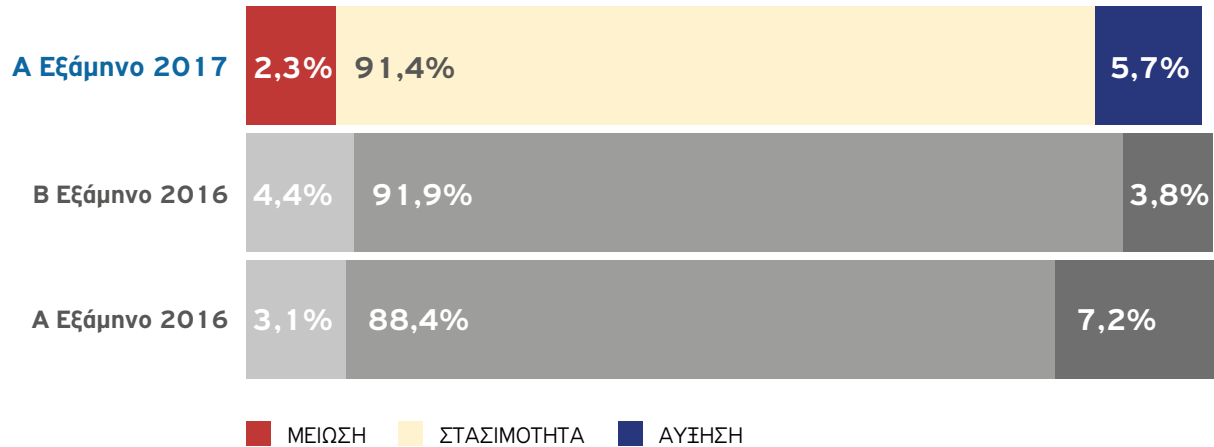

ΠΑΡΑΓΓΕΛΙΕΣ

- Οι **μισές** περίπου επιχειρήσεις **μείωσαν τις παραγγελίες εμπορευμάτων**.
- Οι **επιχειρήσεις που ενίσχυσαν τον όγκο των παραγγελιών τους μειώθηκαν** σε σύγκριση με το προηγούμενο εξάμηνο.

Q3 ΠΑΡΑΓΓΕΛΙΕΣ ΕΜΠΟΡΕΥΜΑΤΩΝ (% επιχειρήσεων)

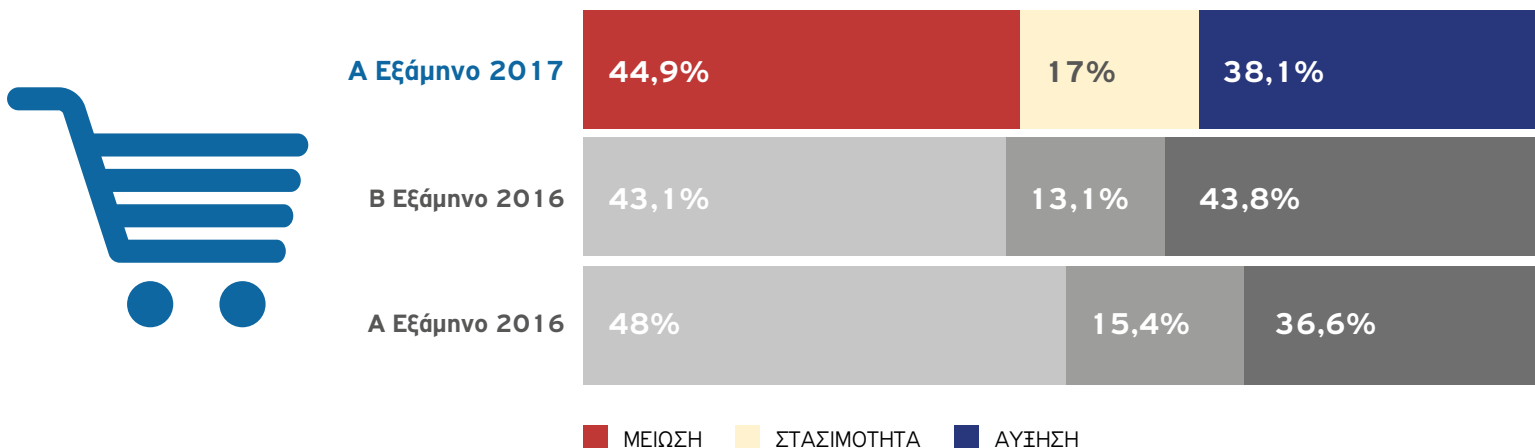

ΕΠΕΝΔΥΣΕΙΣ ΠΑΓΙΟΥ ΚΕΦΑΛΑΙΟΥ

- Σχεδόν **1 στις 10 επιχειρήσεις** έχει πραγματοποιήσει κάποια επένδυση παγίου κεφαλαίου, μέγεθος που αποτυπώνει τη συμπίεση των επενδυτικών δραστηριοτήτων λόγω κυρίως περιορισμένης πρόσβασης σε πηγές χρηματοδότησης.

Q4 ΕΠΕΝΔΥΣΕΙΣ ΠΑΓΙΟΥ ΚΕΦΑΛΑΙΟΥ (% επιχειρήσεων)



ΛΗΞΙΠΡΟΘΕΣΜΕΣ ΟΦΕΙΛΕΣ

- Περισσότερες από **5 στις 10 επιχειρήσεις δεν παρουσίασαν καμία οφειλή.**
- Η παραπάνω επίδοση διατηρείται σταθερή μεταξύ όλων των εξαμήνων.

Q5 ΛΗΞΙΠΡΟΣΘΕΣΜΕΣ ΟΦΕΙΛΕΣ (% επιχειρήσεων)

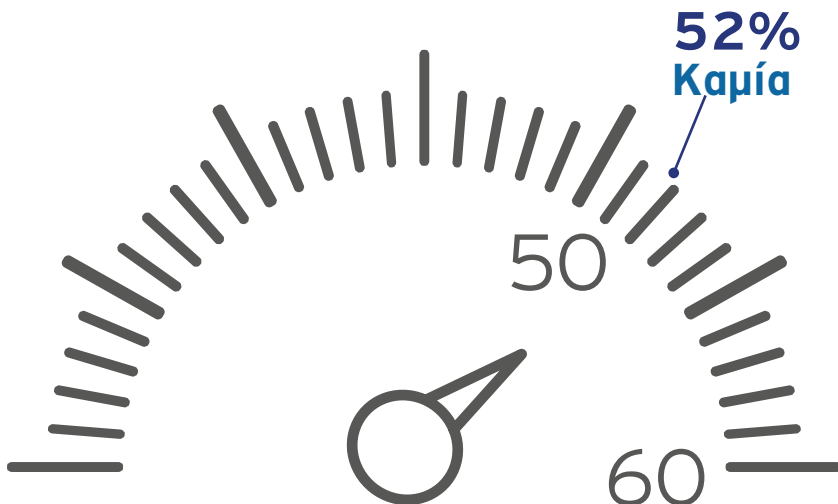

A Εξάμηνο 2017	52%
B Εξάμηνο 2016	53%
A Εξάμηνο 2016	53%

ΜΕΘΟΔΟΛΟΓΙΚΟ ΣΗΜΕΙΩΜΑ

Το Βαρόμετρο του INEMY-ΕΣΣΕ στηρίζεται σε δειγματοληπτική, πρωτογενή έρευνα σε δείγμα 1.000 επιχειρήσεων του λιανικού εμπορίου στρωματοποιημένο ανά περιφέρεια και κλάδο. Η αρχική πρωτογενής έρευνα αφορούσε στο α΄ εξάμηνο το 2016 και έκτοτε διεξάγεται σε σταθερή εξαμηνιαία βάση.

Η **Γενική Εικόνα του Λιανικού Εμπορίου** αποτυπώνεται ως ο αριθμητικός μέσος πέντε μεταβλητών. Το Βαρόμετρο Λιανικού Εμπορίου περιγράφει τις επιδόσεις των εμπορικών επιχειρήσεων, με έμφαση στα οικονομικά μεγέθη (κύκλος εργασιών, απασχόληση, επενδύσεις παγίου κεφαλαίου), στις οφειλές και στις αγορές εμπορευμάτων.

Στόχος είναι να καταγραφεί ο παλμός της αγοράς και οι βασικές τάσεις της.

Ο πληθυσμός-στόχος της έρευνας πεδίου αποτελείται από όλες τις επιχειρήσεις λιανικού εμπορίου σε πανελλαδικό επίπεδο, πλην πέντε κατηγοριών δραστηριότητας σε επίπεδο τετραψήφιου ΣΤΑΚΟΔ. Συγκεκριμένα εκτός πληθυσμού-στόχου τέθηκαν οι επιχειρήσεις που δραστηριοποιούνται στο λιανικό εμπόριο καυσίμων, φαρμάκων, σούπερ μάρκετ, πολυκαταστήματα καθώς και οι επιχειρήσεις λιανικού εμπορίου σε υπαίθριους πάγκους και αγορές.



IN.EM.Y. - ΕΣΣΕ

ΙΝΣΤΙΤΟΥΤΟ ΕΜΠΟΡΙΟΥ ΚΑΙ ΥΠΗΡΕΣΙΩΝ ΤΗΣ ΕΣΣΕ

www.inemy.gr



Βρείτε εδώ αναλυτικά στοιχεία.